

Legenda de condutas - TERREO

Agua fria

Agua fria (Recuo)

Alimentação

Legenda das indicações - TERREO

TJ Torneira de Jardim com joelho 90° - 25 mm x 1/2"

Legenda - TERREO

Alimentador Predial

Curva de transposição

Manômetro individual

Registro bruto gaveta ABNT c/PVC soldável

Registro de Pressão com PVC soldável

Registro de gaveta alongada cromada c/PVC soldável

Registro esfera VS compacto soldável

Reservatório 3000L

Valvula de descarga c/PVC soldável

LAVATÓRIO DE BANCADA

VISTA LATERAL DA LIGAÇÃO DE ÁGUA/ESGOTO

Sem Escala

VISTA FRONTAL DA LIGAÇÃO DE ÁGUA/ESGOTO

Sem Escala

VISTA LATERAL PONTO DE ÁGUA EXTERNO

Sem Escala

DETALHE PARA CANTOS DE PAREDE

Escala 1/25

PLANTA - HIDRÁULICO - TÉRREO  
ESC. 1/50

PROJETO HIDROSSANITÁRIO									
PROJETO		CONTRATADO:		SECRETARIA		SECRETARIA DE ATENÇÃO PRIMÁRIA À SAÚDE		1	
HIDROSSANITÁRIO		Talis Henrique Pereira Fonseca		Endereço:		Rua Nogueira, Nº 21		Número Cliente:	
Contratado:		CREA-MG: 28463/D		Telefone:		(31) 9 9879-0332		47/2024	
DATA:		31/07/2024		APPROV:		UNIDADE: (EXCETO INDICADO)		REFERÊNCIA (1) TERREIRO	
NOME:		VISTO:		TÍTULO:		PLANTA HIDRÁULICO TERREO, NOTAS, LEGENDAS		MOD:	
HIDR		ESCALA:		DESENHO NÚMERO:		00001		FOLHA	
INDICADAS NO DESENHO		HIDR		REVISÃO:		00		01/01	

Assinado por: TALEIS HENRIQUE PEREIRA FONSECA, CREA-MG 28463/D, em 31/07/2024, às 14:00:00, para o projeto de engenharia de saneamento básico, sob a supervisão de um profissional habilitado para a prática da engenharia de saneamento básico.

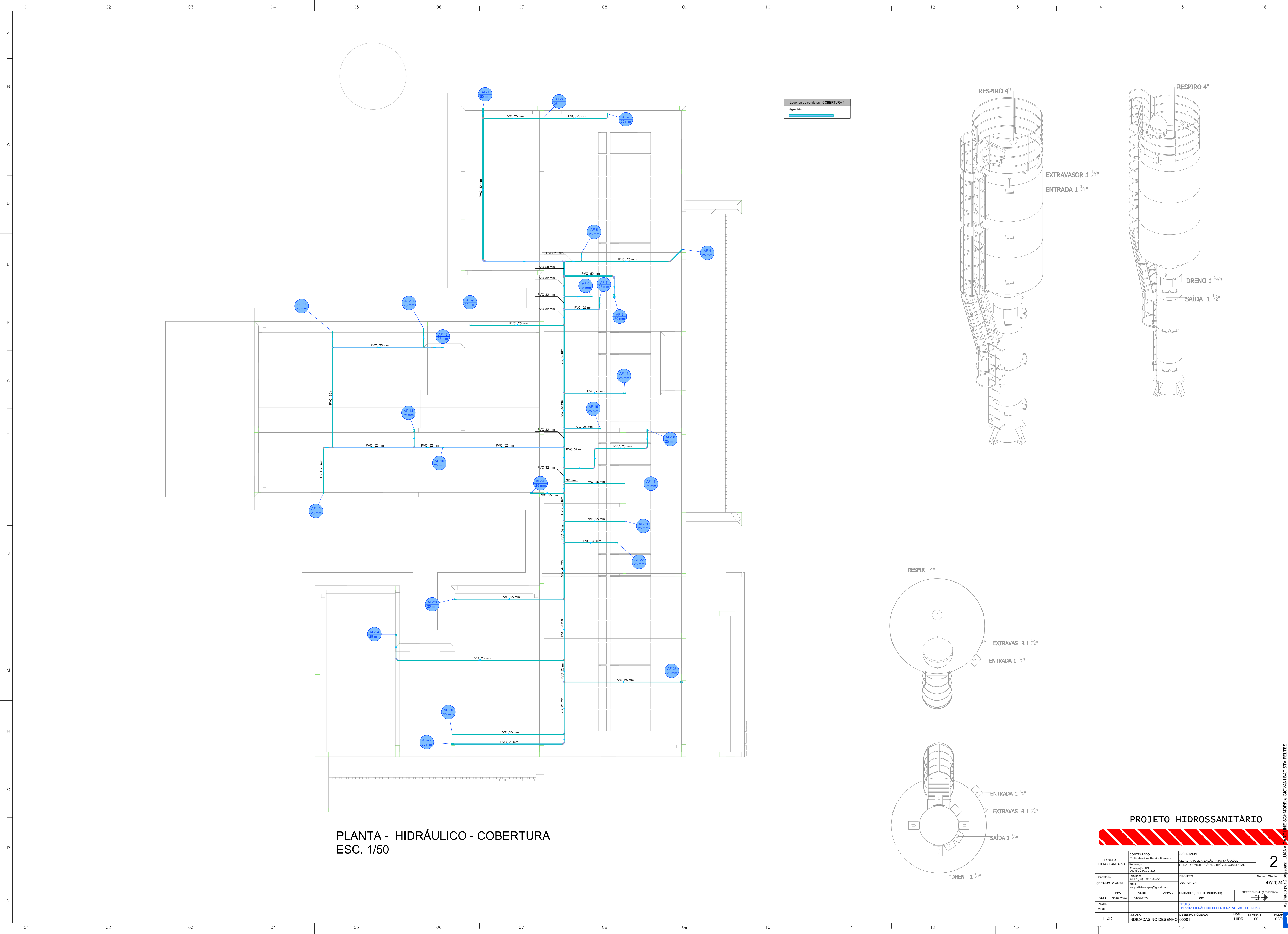

PLANTA - HIDRÁULICO - COBERTURA  
ESC. 1/50

Legenda de condutos - COBERTURA 1	
Água fria	

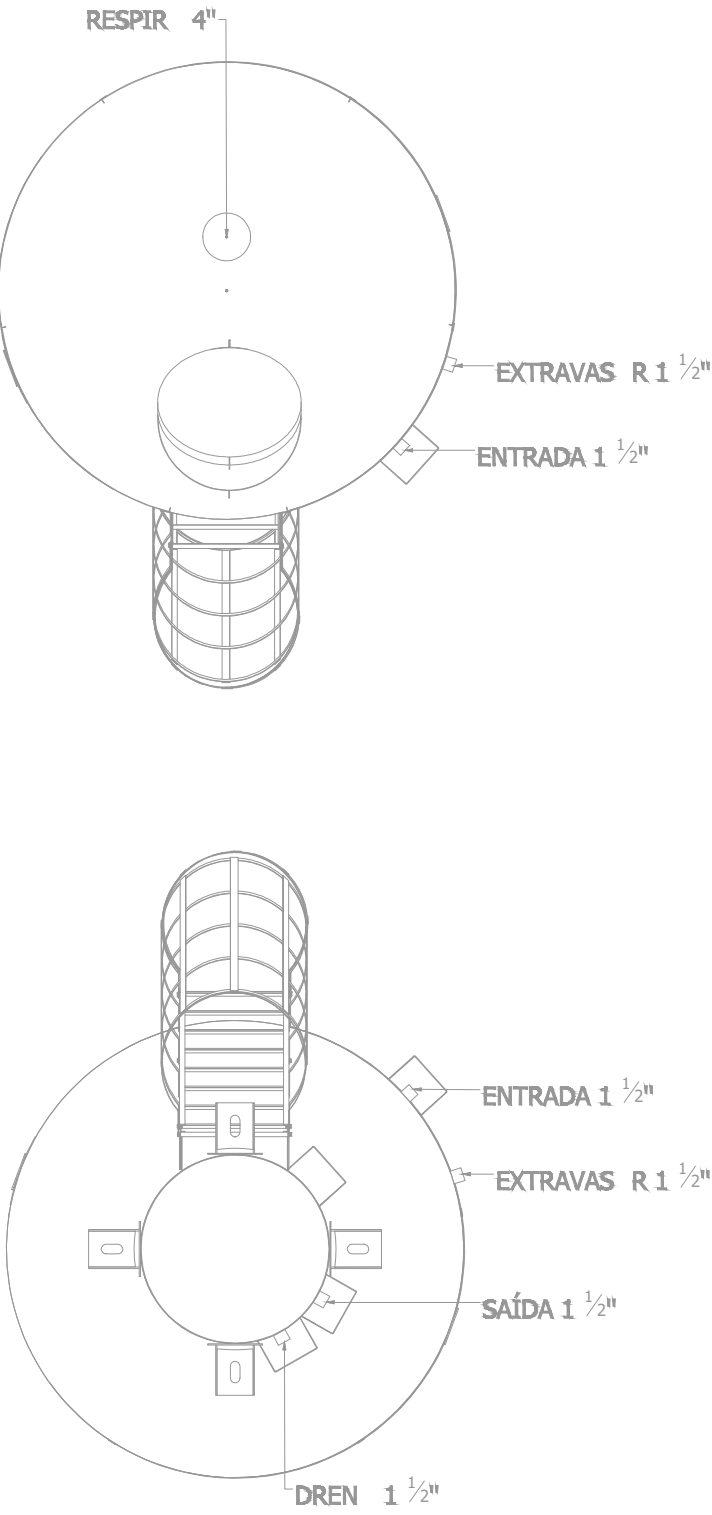
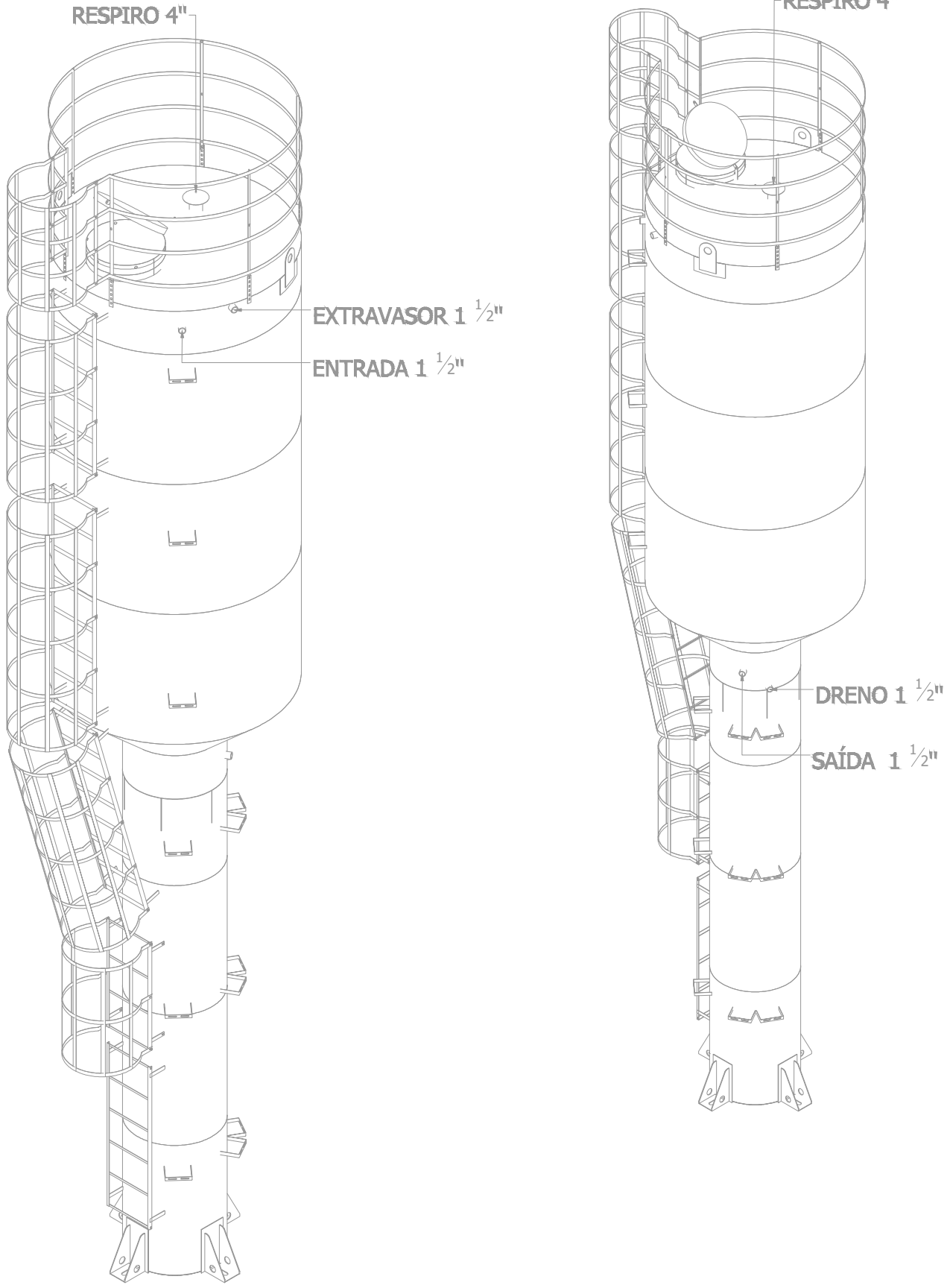

PROJETO HIDROSSANITÁRIO

PROJETO HIDROSSANITÁRIO		CONTRATADO: Talles Henrique Pereira Fonseca		SECRETARIA	
Endereço: Rua Nogueira, Nº21 Vila Nova, Fátima - MG		Telefone: CEL: (35) 9.9879-0332		SECRETARIA DE ATENÇÃO PRIMÁRIA À SAÚDE	
Obratado: OBR-AC: 284463D		Email: eng.talleshenrique@gmail.com		OBRA: CONSTRUÇÃO DE IMÓVEL COMERCIAL	
DATA: 31/07/2024		VERIF: 31/07/2024		PROJETO UBS FORTE 1	
NOME: VISTO:		APROV:		Número Cliente: 47/2024	
				REFERÊNCIA (1) (TIEDRO)	
				TÍTULO: PLANTA HIDRÁULICO COBERTURA, NOTAS, LEGENDAS	
HIDR		ESCALA: INDICADAS NO DESENHO		DESENHO NÚMERO: 00001	
				MOD: HIDR	
				REVISÃO: 00	
				FOLHA: 02/01	

2

Assinado por 2 pessoas - LUIZ CARLOS DE SOUZA e NE SCHNORR e GIOVANI BATISTA FELLES  
Para verificar a validade das assinaturas, acesse: <https://ltda.com.br/assinaturas/77f54f9c-d5b7-45d2-a1d0-8a77f54f9c-d5b7-45d2>



Legenda de condutas - TERREO	
	Alimentação

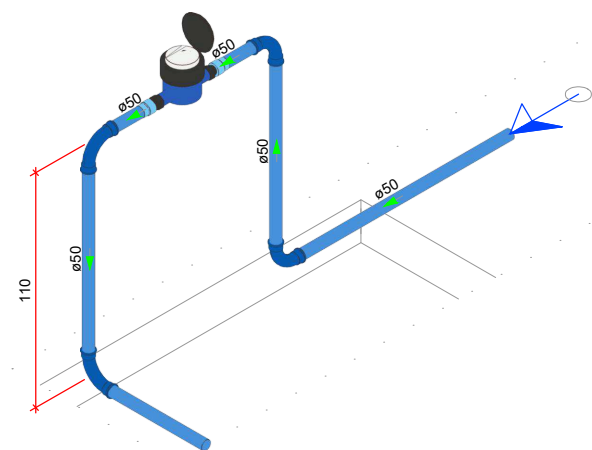

DETALHE HID-1  
1:25

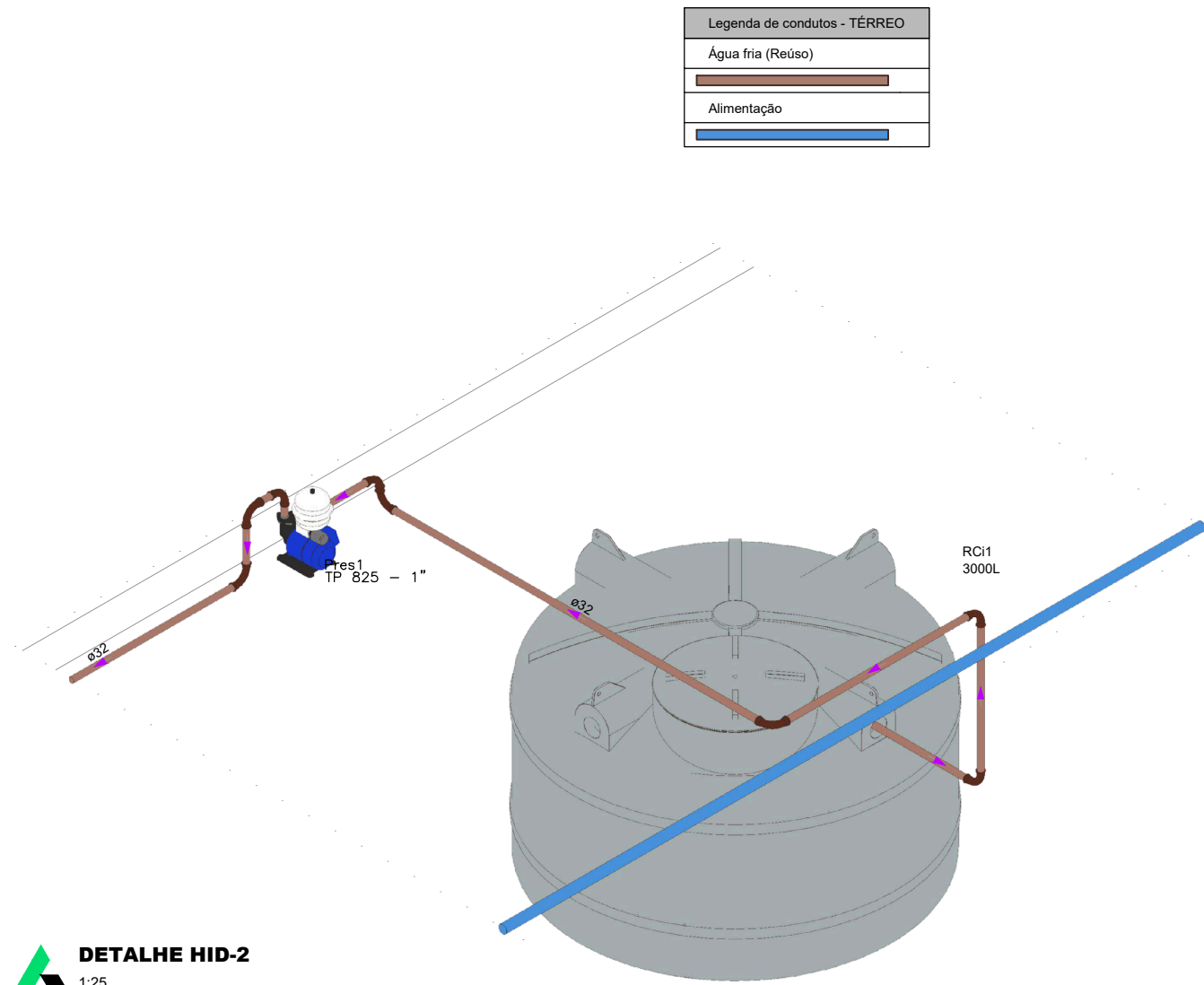

DETALHE HID-2  
1:25

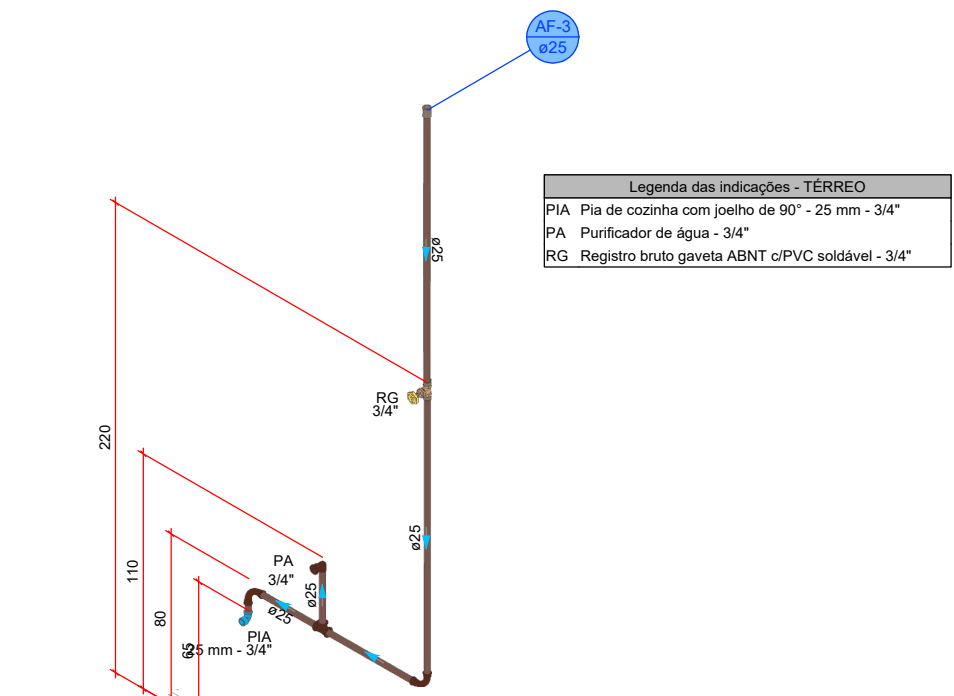

DETALHE HID-3  
1:25

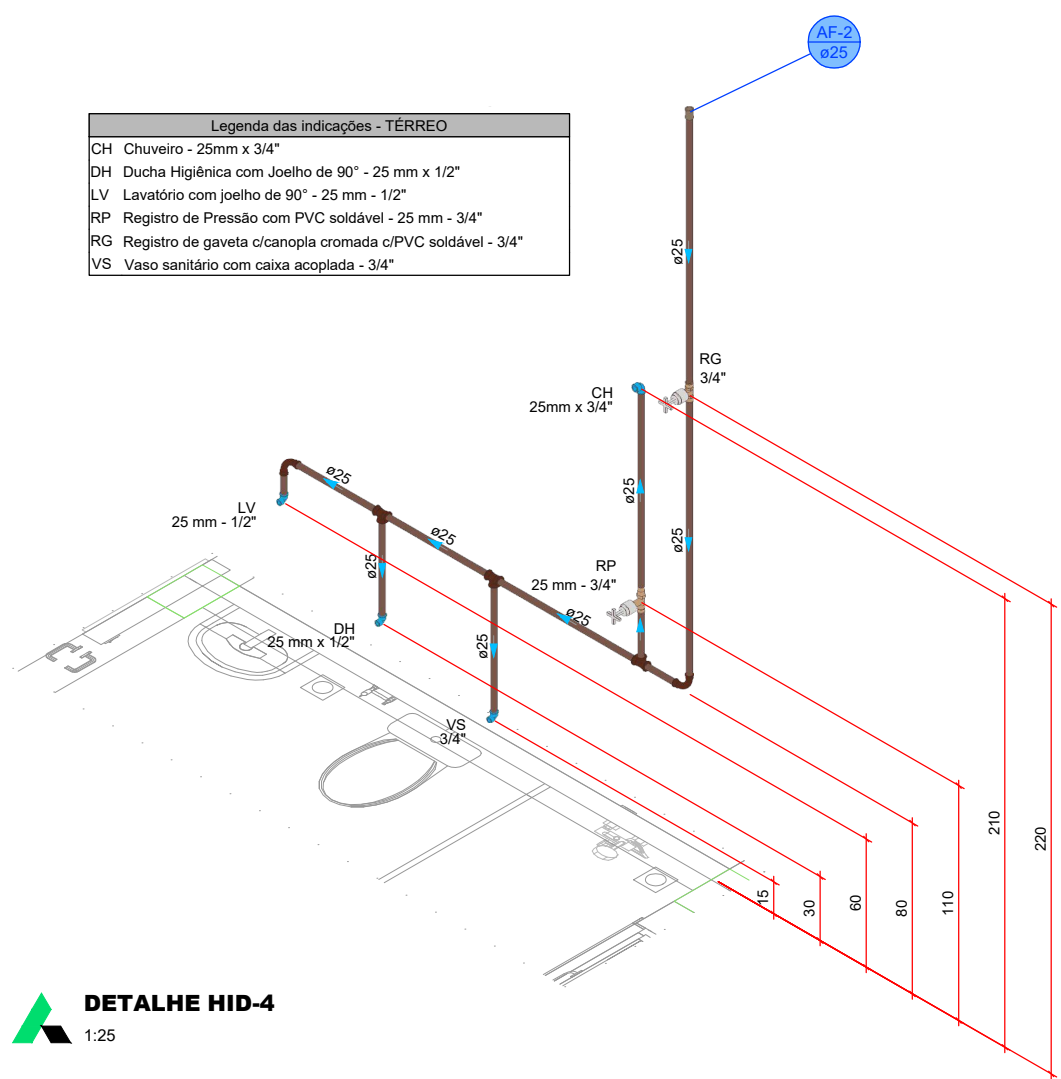

DETALHE HID-4  
1:25

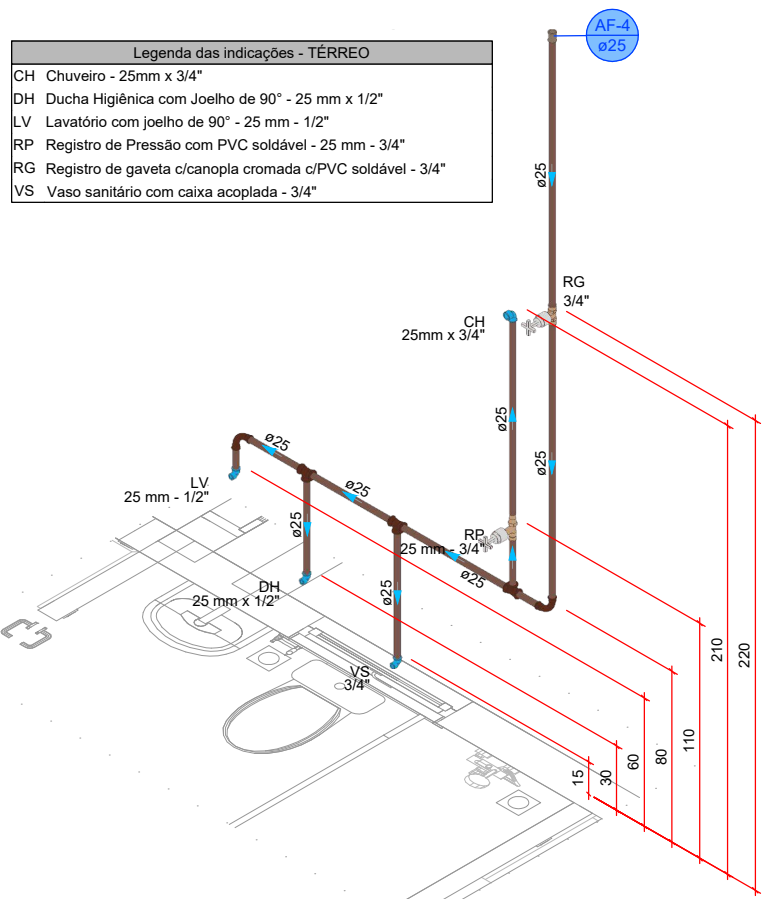

DETALHE HID-5  
1:25

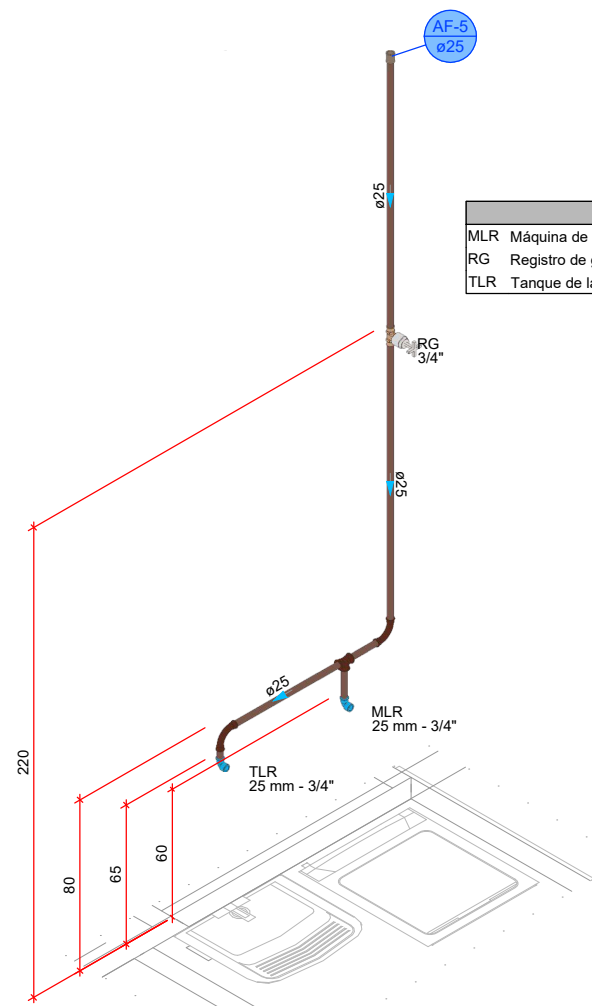

DETALHE HID-6  
1:25

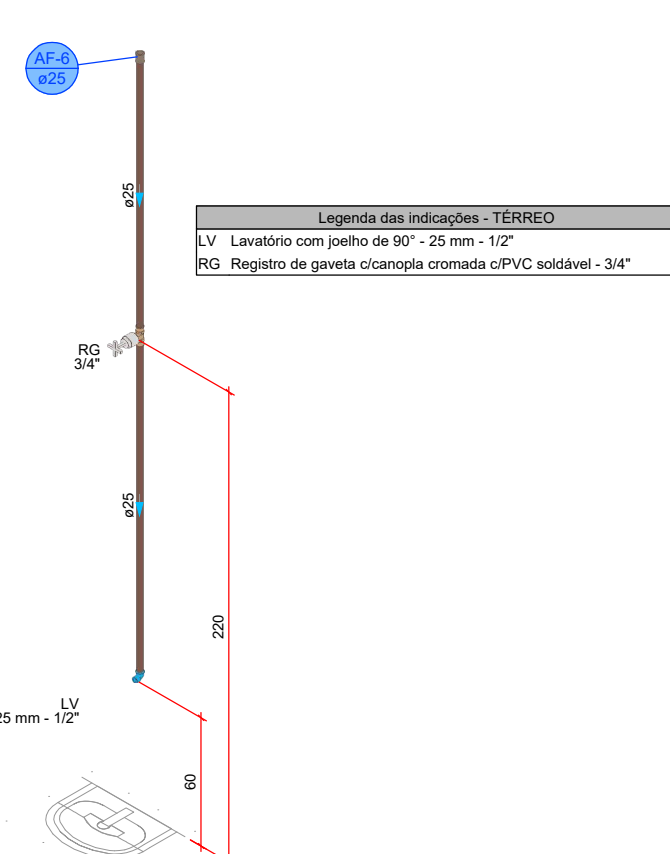

DETALHE HID-7  
1:25

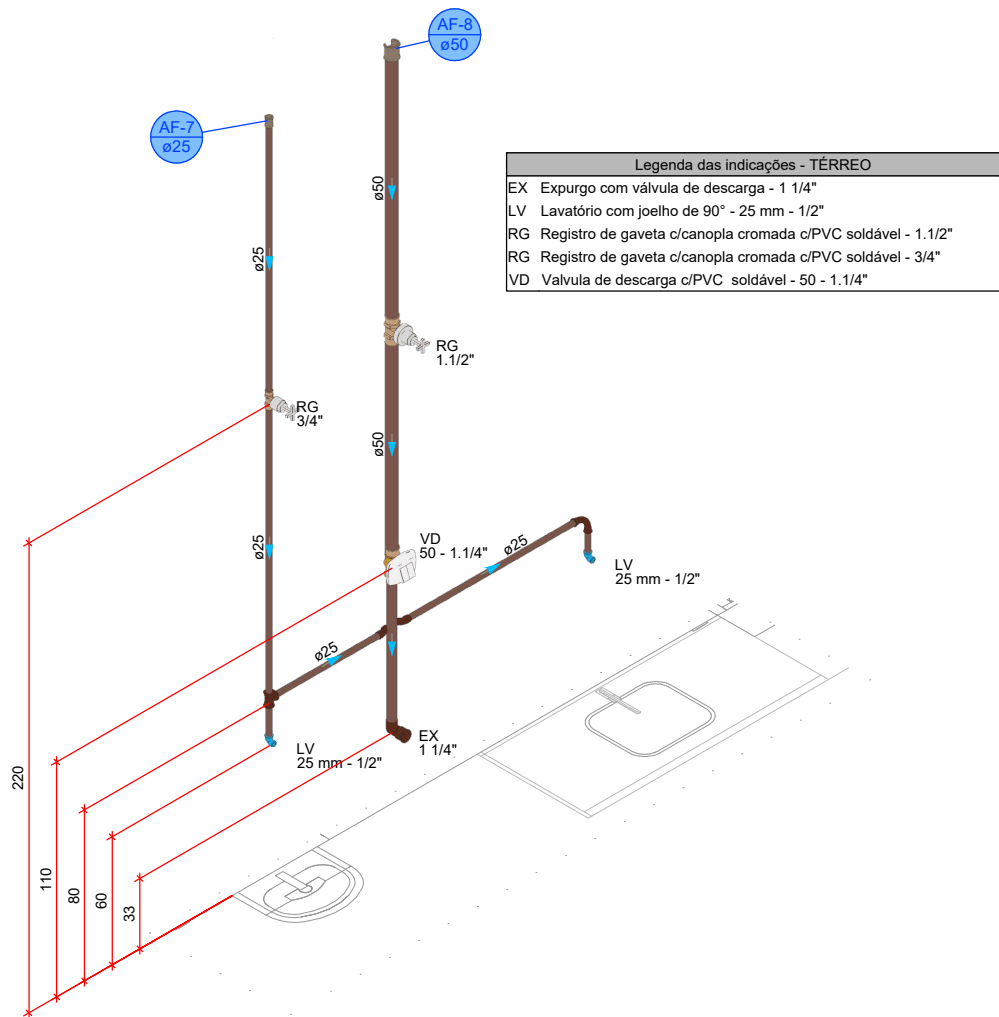

DETALHE HID-8  
1:25

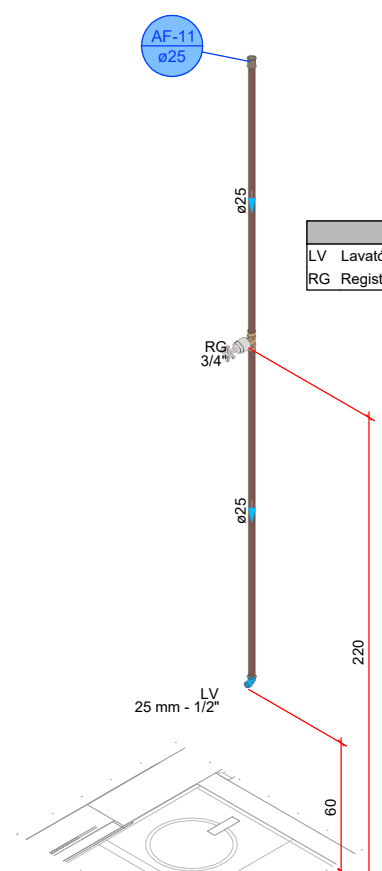

DETALHE HID-9  
1:25

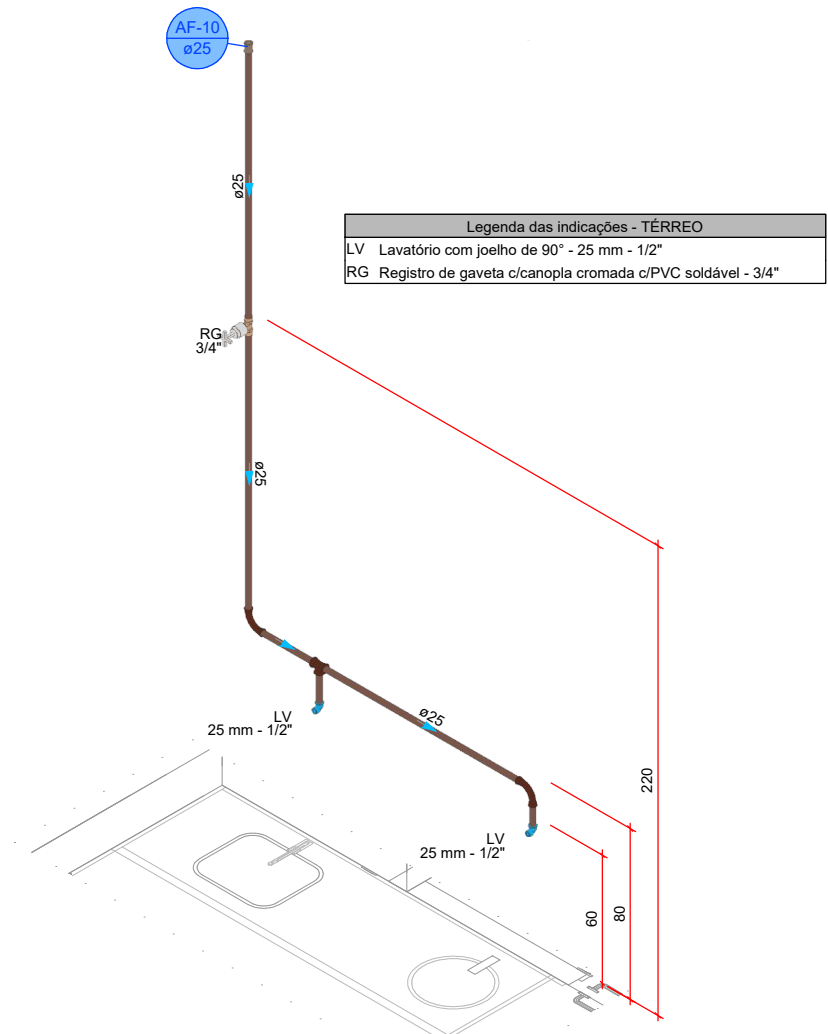

DETALHE HID-10  
1:25

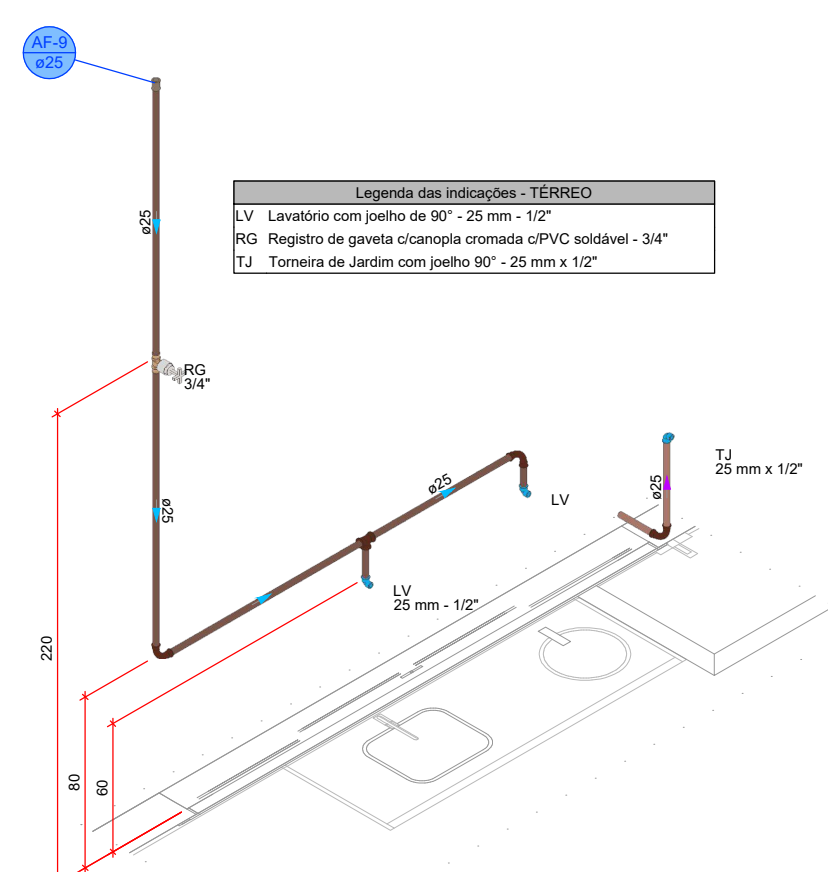

DETALHE HID-11  
1:25

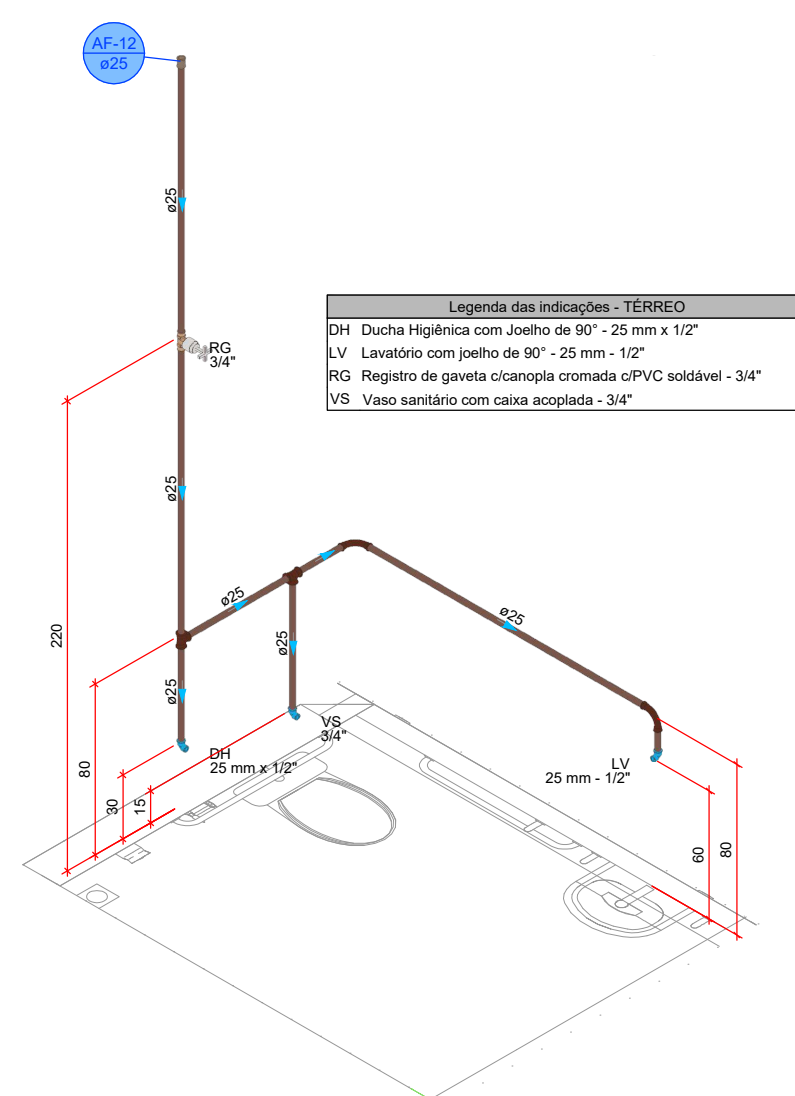

DETALHE HID-12  
1:25

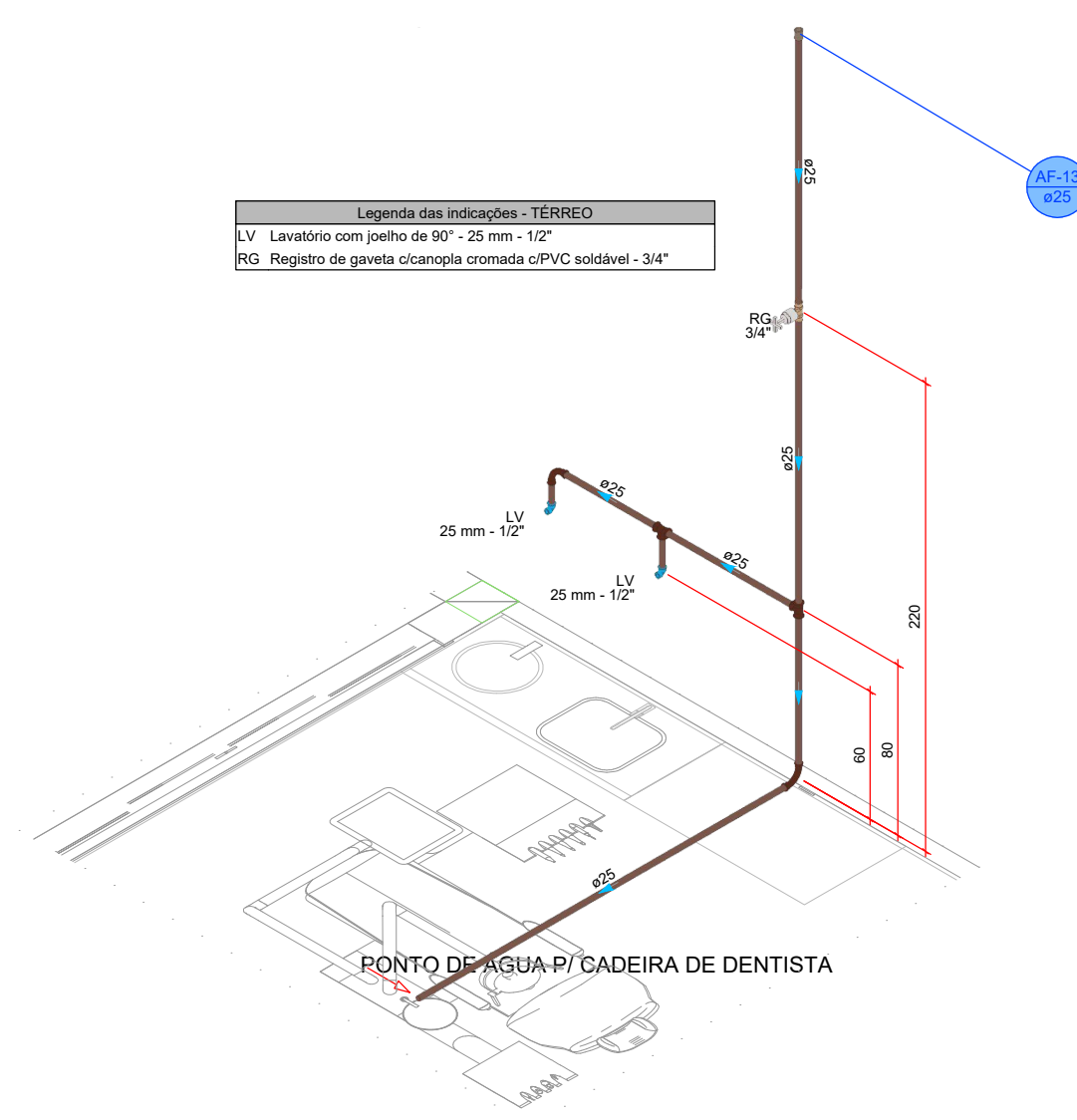

DETALHE HID-13  
1:25

PROJETO HIDROSSANITÁRIO									
<div>3</div>									
PROJETO		CONTRATADO:			SECRETARIA				
HIDROSSANITÁRIO		Talis Henrique Pereira Fonseca			SECRETARIA DE ATENÇÃO PRIMÁRIA À SAÚDE				
		Endereço:			OBRA: CONSTRUÇÃO DE IMÓVEL COMERCIAL				
		Rua Nereide, Nº21							
		Vila Nova, Faria - MG							
Contratado:		PROJETO			Número Cliente:				
CNEIA-MG: 284463D		UBS PORTE 1			47/2024				
		Telefone:							
		CEL: (35) 9 9879-0332							
		Email:							
		eng.talishenrique@gmail.com							
PRQ		VERIF		APROV		UNIDADE (EXCETO INDICADO)		REFERÊNCIA (1" TRIDRO)	
DATA: 31/07/2024		31/07/2024				CIV			
NOME						TÍTULO:		DETALHES HIDRÁULICOS, NOTAS E LEGENDAS	
VISTO									
HIDR		ESCALA:		DESENHO NÚMERO:		MOD		REVISÃO	
		INDICADAS NO DESENHO		00001		HIDR		00	
								FOLHA	
								0001	

Assinado por 2 pessoas: LUIZ CARLOS DE SOUZA e GIOVANI BATISTA FELS  
Para verificar a validade das assinaturas, acesse: https://brasil.veiculos.com.br/assinaturas/verificacao/77f54f4e-cb37-45d3-8075-9f5e-cb37-45d3

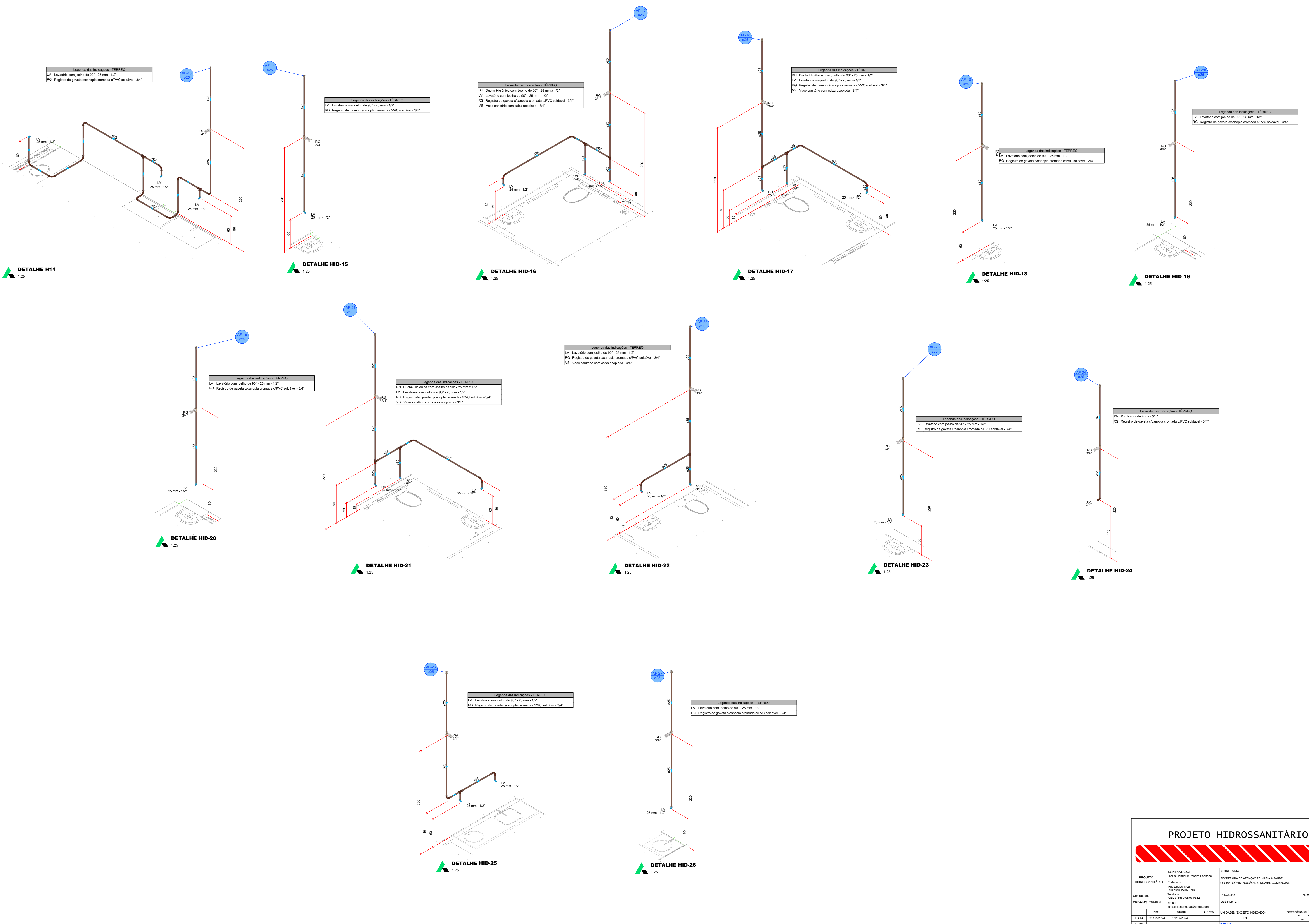

PROJETO HIDROSSANITÁRIO

4

PROJETO		CONTRATADO:		SECRETARIA	
HIDROSSANITÁRIO		Talis Henrique Pereira Fonseca		SECRETARIA DE ATENÇÃO PRIMÁRIA À SAÚDE	
Endereço:		Endereço:		OBRA: CONSTRUÇÃO DE IMÓVEL COMERCIAL	
Rua Níquel, Nº21		Rua Níquel, Nº21		UBS PORTE 1	
Vila Nova, Fátima - MG		Vila Nova, Fátima - MG		Número Cliente:	
Telefone:		Telefone:		47/2024	
CPL: (51) 9.9879-0332		CPL: (51) 9.9879-0332		TÍTULO:	
Email:		Email:		DETALHES HIDRAULICOS, NOTAS E LEGENDAS	
eng.talishenrique@gmail.com		eng.talishenrique@gmail.com		REFERÊNCIA (1) (TIEDRO)	
PRQ		VERIF		UNIDADE: (EXCETO INDICADO)	
3/10/2024		3/10/2024		CIV	
NOME:		NOME:		TÍTULO:	
VISTO:		VISTO:		DETALHES HIDRAULICOS, NOTAS E LEGENDAS	
ESCALA:		ESCALA:		DESENHO NÚMERO:	
INDICADAS NO DESENHO		INDICADAS NO DESENHO		00001	
MOD:		MOD:		REVISÃO:	
HIDR		HIDR		00	
FOLHA:		FOLHA:		04/01	
04/01		04/01		04/01	

Assinado por 2 pessoas: LUIZ CARLOS DE SOUZA e GIOVANI BATISTA FELLES  
Para verificar a validade das assinaturas, acesse: <https://ltda.com.br/portalassinador/77565956-DEB7-45D2-a-Idoma-o-código-77565956-DEB7-45D2>



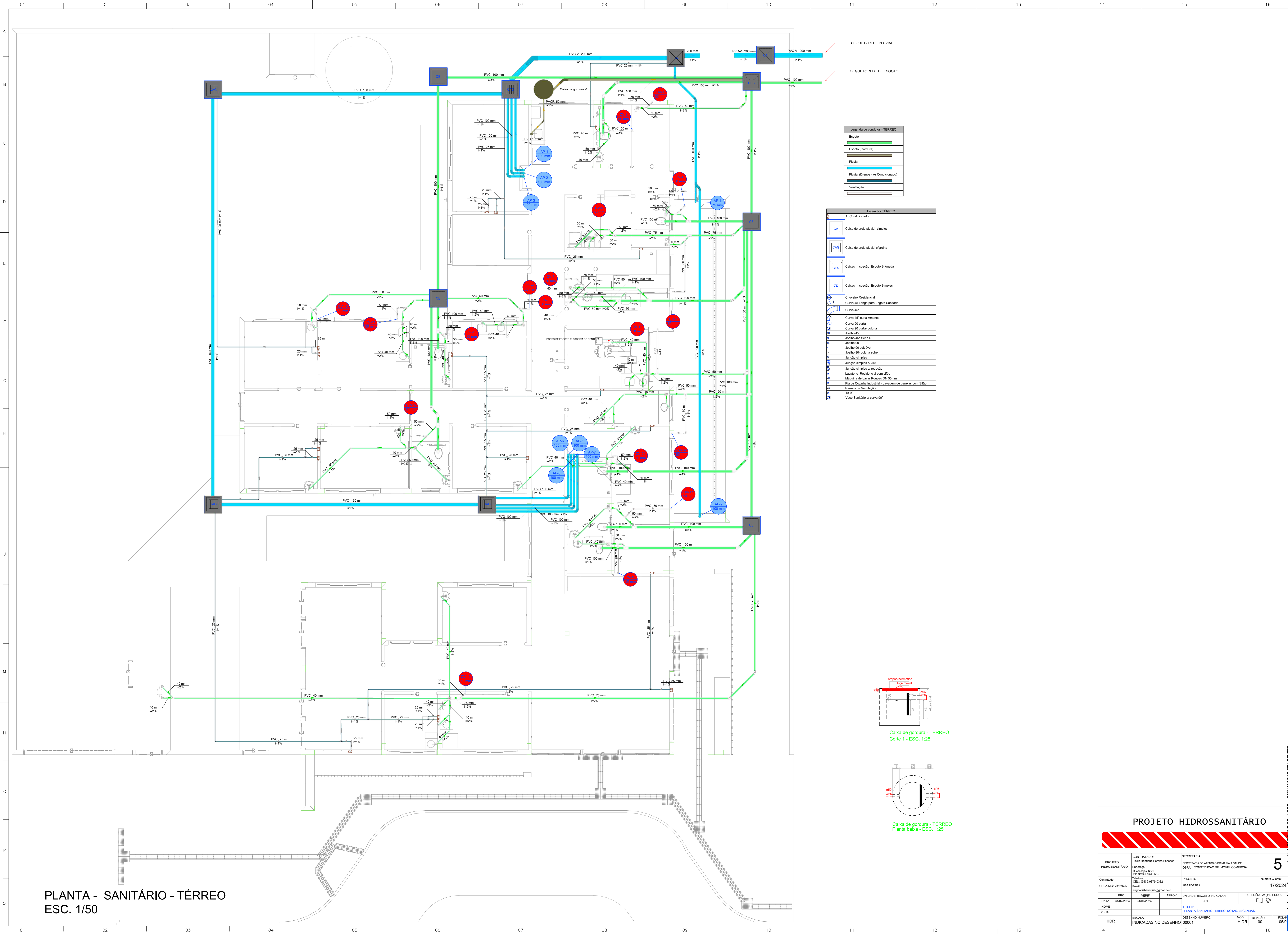

Legenda de condutas - TERREO	
	Esgoto
	Esgoto (Gordura)
	Pluvial
	Pluvial (Drenos - Ar Condicionado)
	Ventilação

Legenda - TERREO	
	Ar Condicionado
	Caixa de areia pluvial simples
	Caixa de areia pluvial c/ grelha
	Caixas Inspeção Esgoto Sifonada
	Caixas Inspeção Esgoto Simples
	Chuveiro Residencial
	Curva 45° Longa para Esgoto Sanitário
	Curva 45°
	Curva 45° curta Americano
	Curva 90° curta
	Curva 90° curta - coluna
	Joelho 45° Sino R
	Joelho 90°
	Joelho 90° ajustável
	Joelho 90° coluna sobre
	Junção simples
	Junção simples c/ J45
	Junção simples c/ redução
	Lavatório Residencial com sifão
	Máquina de Lavar Roupas DN 50mm
	Pia de Cozinha Industrial - Lavagem de panelas com Sifão
	Ramais de Ventilação
	Ts 90°
	Vaso Sanitário c/ curva 90°

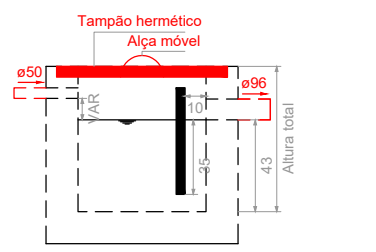

Caixa de gordura - TERREO  
Corte 1 - ESC. 1:25

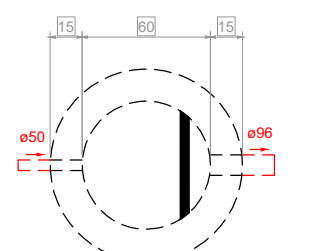

Caixa de gordura - TERREO  
Planta baixa - ESC. 1:25

PLANTA - SANITÁRIO - TERREO  
ESC. 1/50

PROJETO HIDROSSANITÁRIO						
<div></div>						
PROJETO HIDROSSANITÁRIO		CONTRATADO: Talis Henrique Pereira Fonseca	SECRETARIA SECRETARIA DE ATENÇÃO PRIMÁRIA À SAÚDE		5	
Endereço: Rua Napoleão, Nº21 Vila Nova, Fátima - MG		OBRA: CONSTRUÇÃO DE IMÓVEL COMERCIAL				
Telefone: CPL: (35) 9.9879-0332		PROJETO UBS PORTE 1		Número Cliente: 47/2024		
CREA-MG: 284463D		Email: eng.talishenrique@gmail.com				
PRO	VERIF	APROV	UNIDADE: (EXCETO INDICADO)		REFERÊNCIA (1) (TRIEDRO)	
DATA 31/07/2024	31/07/2024		CPL			
NOME: VISTO:			TÍTULO: PLANTA SANITÁRIO TERREO, NOTAS, LEGENDAS.			
ESCALA: INDICADAS NO DESENHO		DESENHO NÚMERO: 00001		MOD: HIDR	REVISÃO 00	
FOLHA: 05/01						

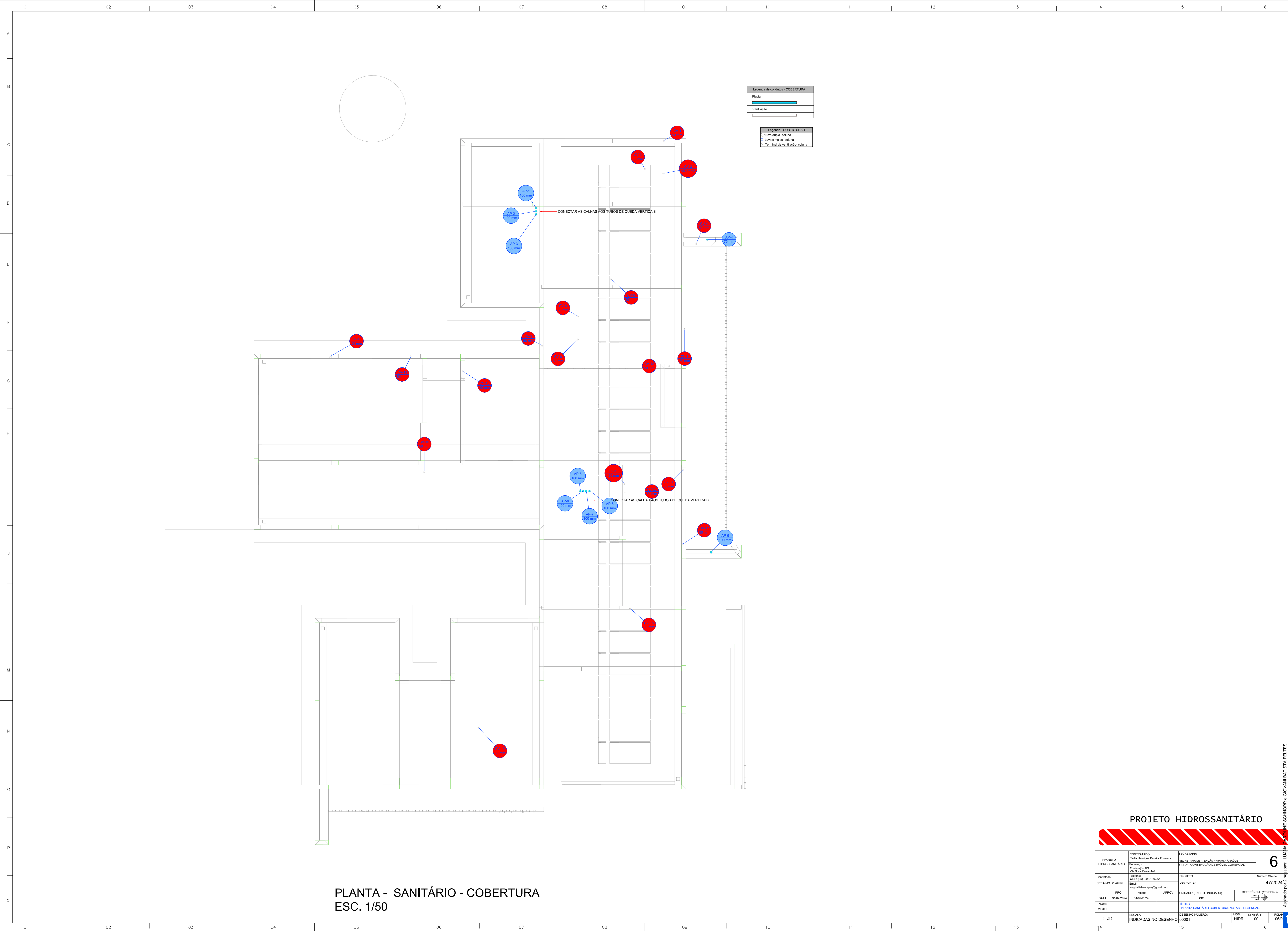

PROJETO HIDROSSANITÁRIO

PROJETO		CONTRATADO:		SECRETARIA	
HIDROSSANITÁRIO		Talis Henrique Pereira Fonseca		SECRETARIA DE ATENÇÃO PRIMÁRIA À SAÚDE	
Endereço:		Rua Nogueira, Nº 21		OBRA: CONSTRUÇÃO DE IMÓVEL COMERCIAL	
Vila Nova, Fátima - MG		Telefone:		Número Cliente:	
CNPJ: 08.987.903/0001-01		Email:		47/2024	
CNPJ: 08.987.903/0001-01		eng.talishenrique@gmail.com		UBS PORTE 1	
DATA:	PROJETO	VERIFICADO	APPROVADO	UNIDADE (EXCETO INDICADO)	REFERÊNCIA (11) (TRIEDRO)
31/07/2024	31/07/2024			GRUPO	
NOME:	TÍTULO: PLANTA SANITÁRIO COBERTURA, NOTAS E LEGENDAS.				
VISTO:					
HIDR	ESCALA:	DESENHO NÚMERO:		MOD:	REVISÃO:
	INDICADAS NO DESENHO	00001		HIDR	00
					FOLHA:
					06/01

6

Assinado por 2 pessoas: LUIZ CARLOS DE SOUZA e GIOVANI BATISTA FELTES  
Para verificar a validade das assinaturas, acesse: https://www.locomat.com.br/verificacao/77f54f4e-d9b7-46d2-a1d0-8a77f54f4e-d9b7-46d2



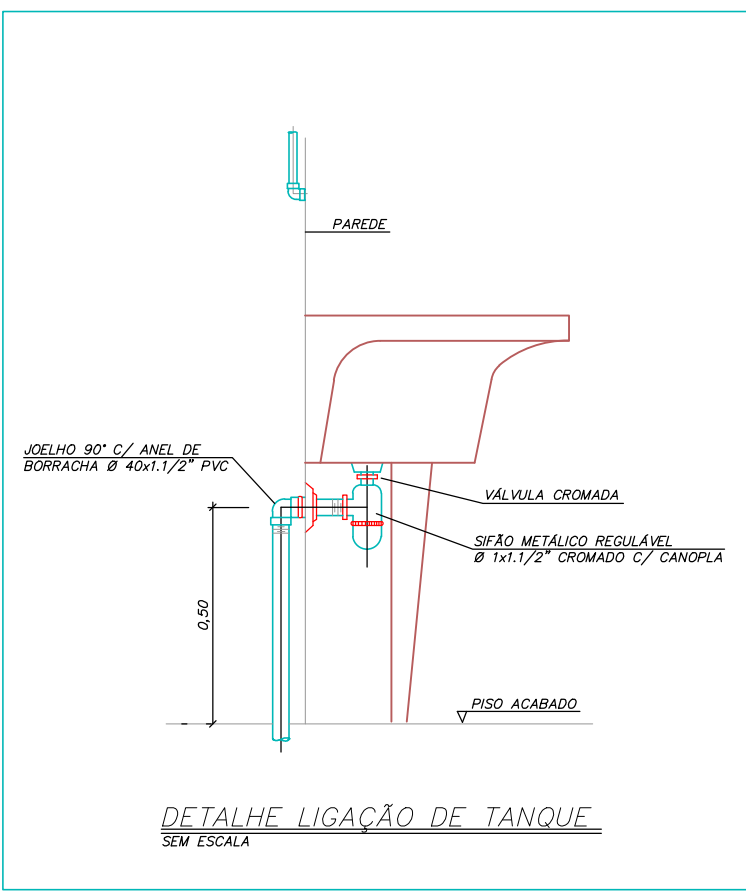

DETALHE LIGAÇÃO DE TANQUE SEM ESCALA

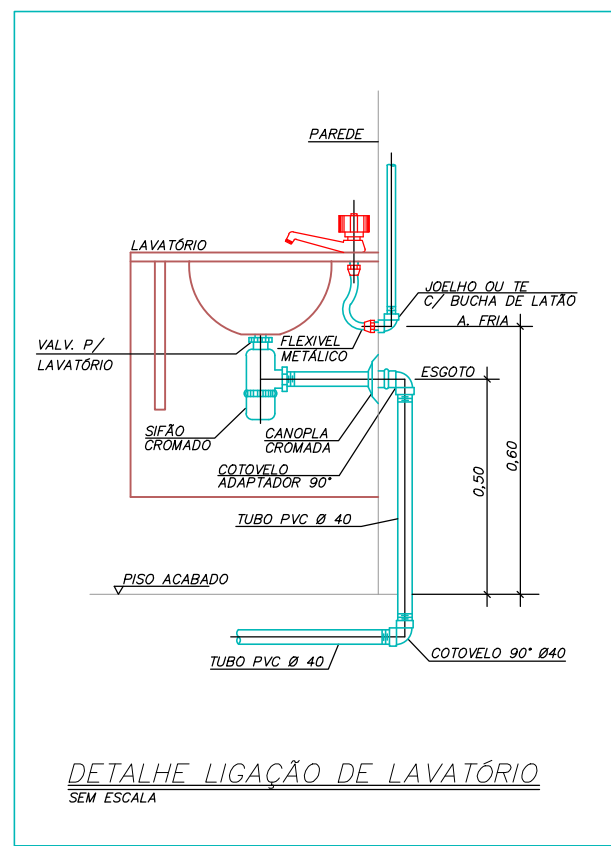

DETALHE LIGAÇÃO DE LAVATÓRIO SEM ESCALA

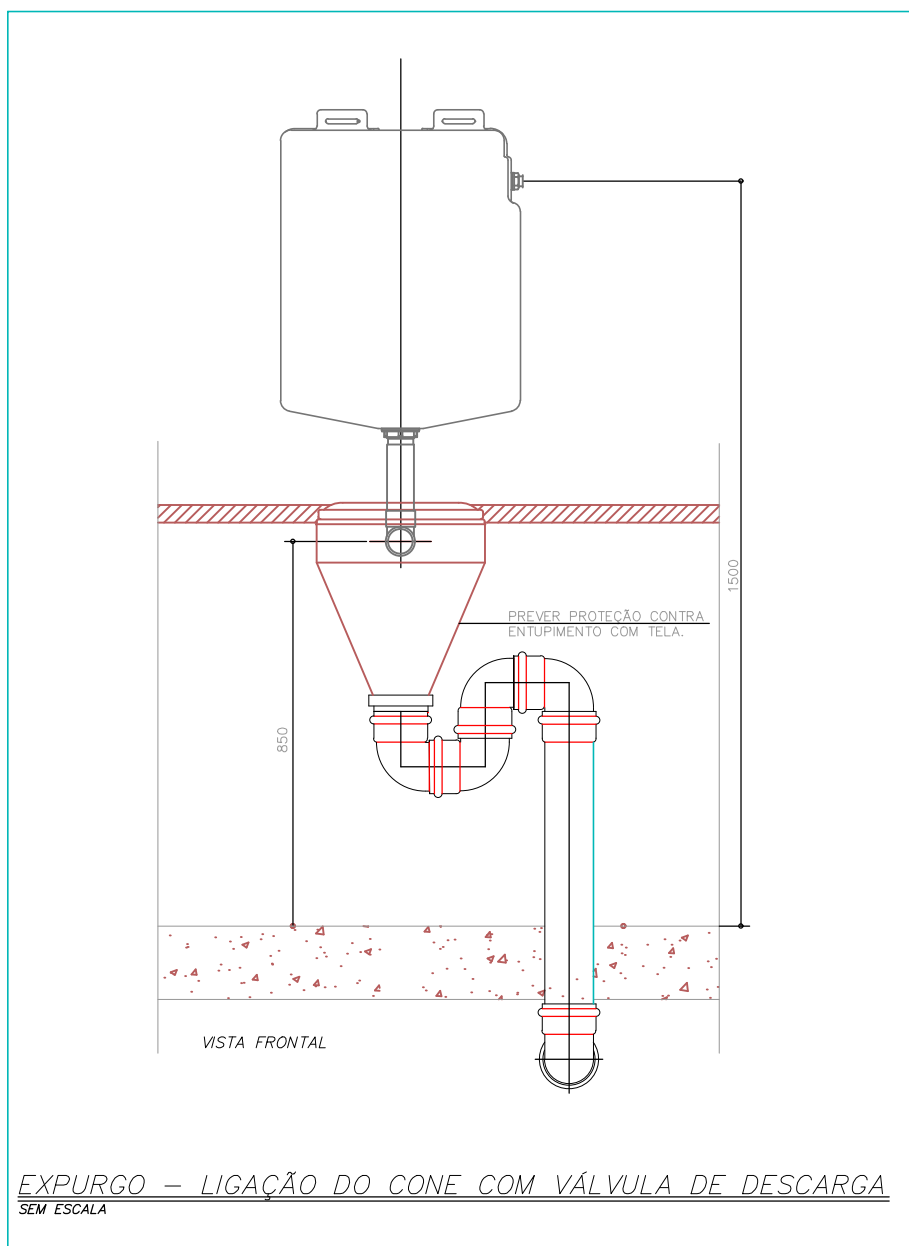

EXPURGO - LIGAÇÃO DO CONE COM VÁLVULA DE DESCARGA SEM ESCALA

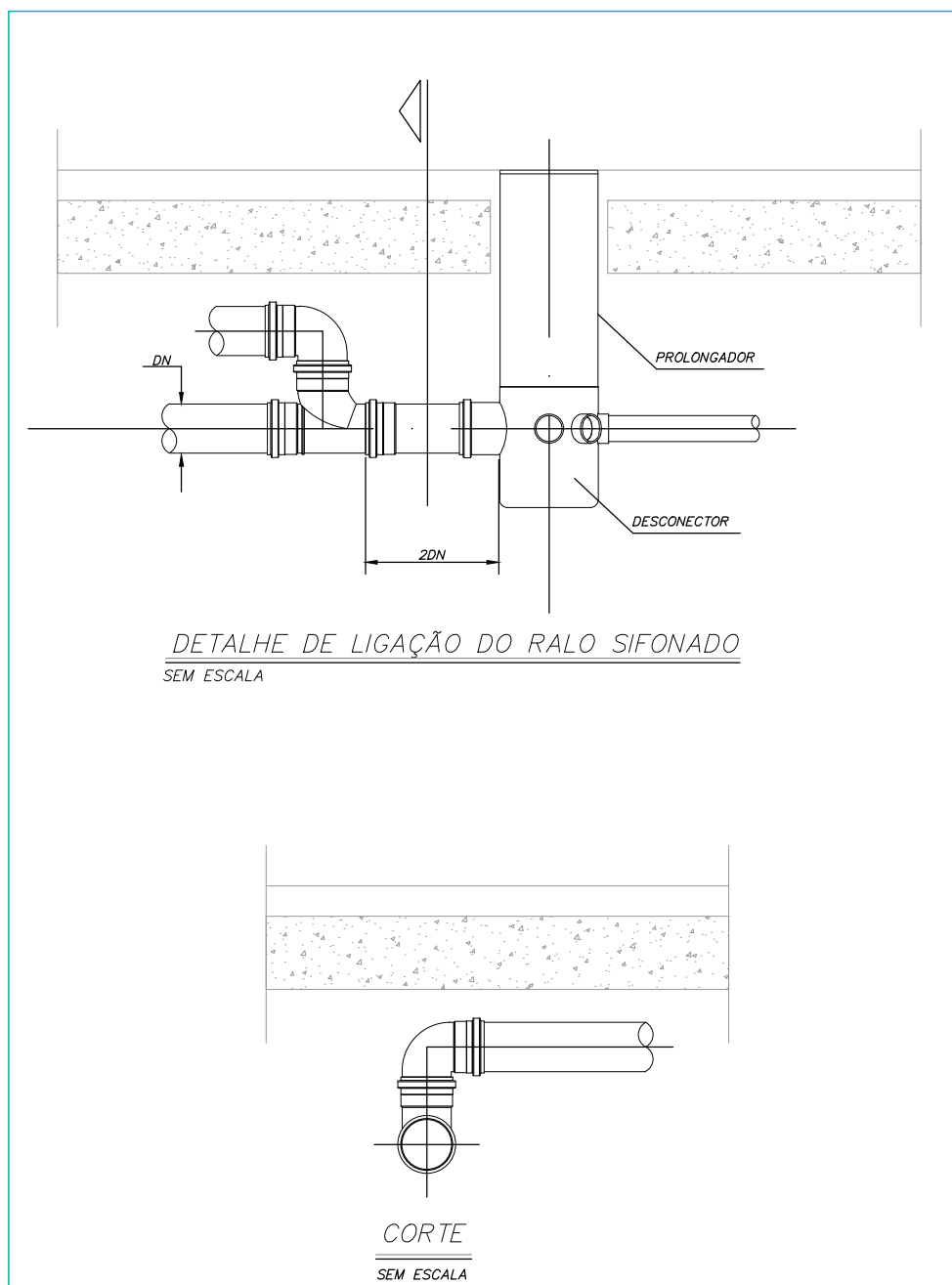

DETALHE DE LIGAÇÃO DO RALO SIFONADO SEM ESCALA

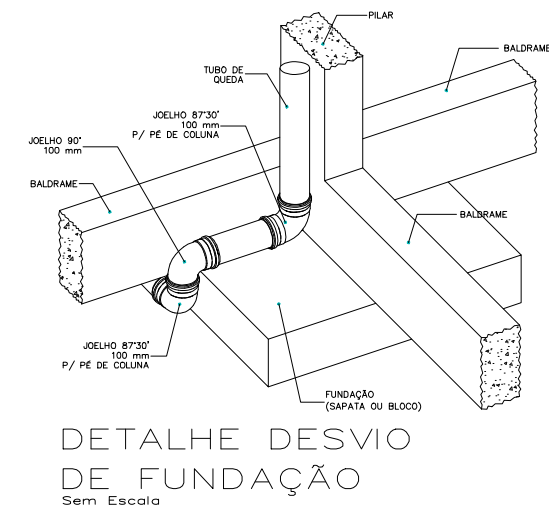

DETALHE DESVIO DE FUNDAÇÃO SEM ESCALA

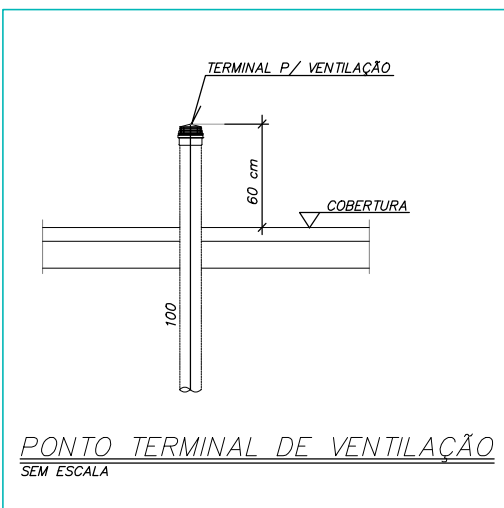

PONTO TERMINAL DE VENTILAÇÃO SEM ESCALA

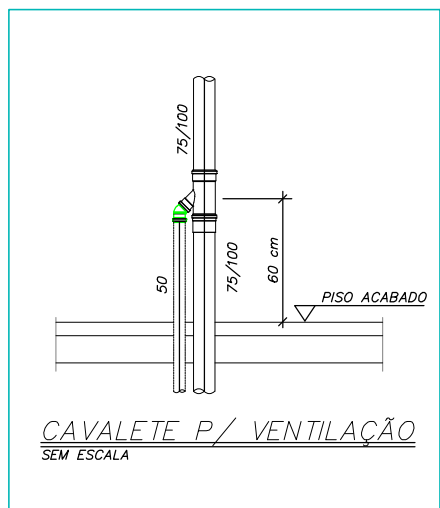

CAVALETE P/ VENTILAÇÃO SEM ESCALA

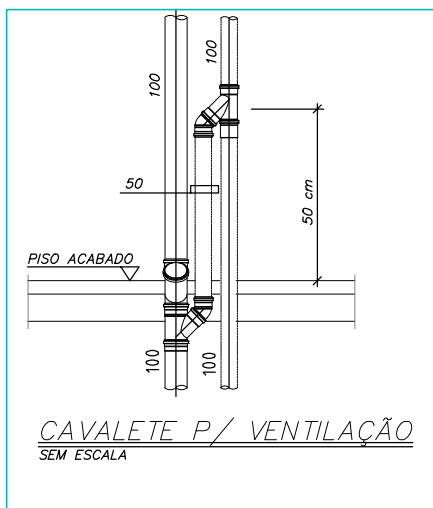

CAVALETE P/ VENTILAÇÃO SEM ESCALA

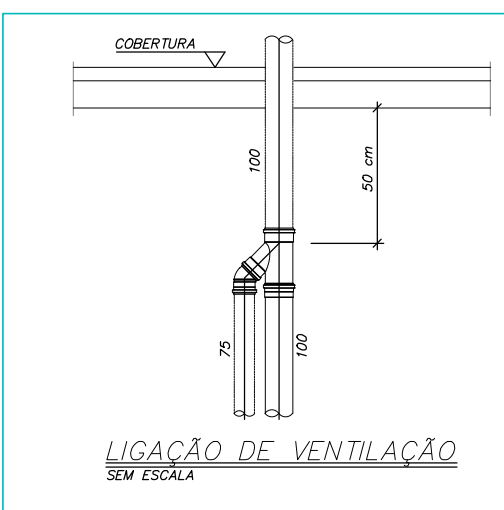

LIGAÇÃO DE VENTILAÇÃO SEM ESCALA

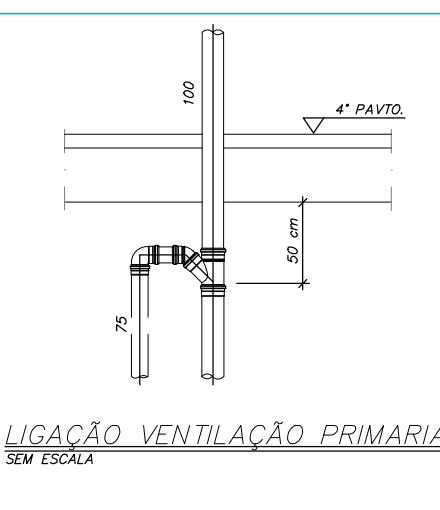

LIGAÇÃO VENTILAÇÃO PRIMÁRIA SEM ESCALA

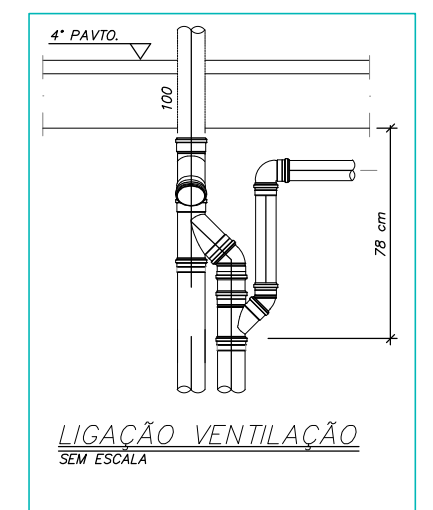

LIGAÇÃO VENTILAÇÃO SEM ESCALA

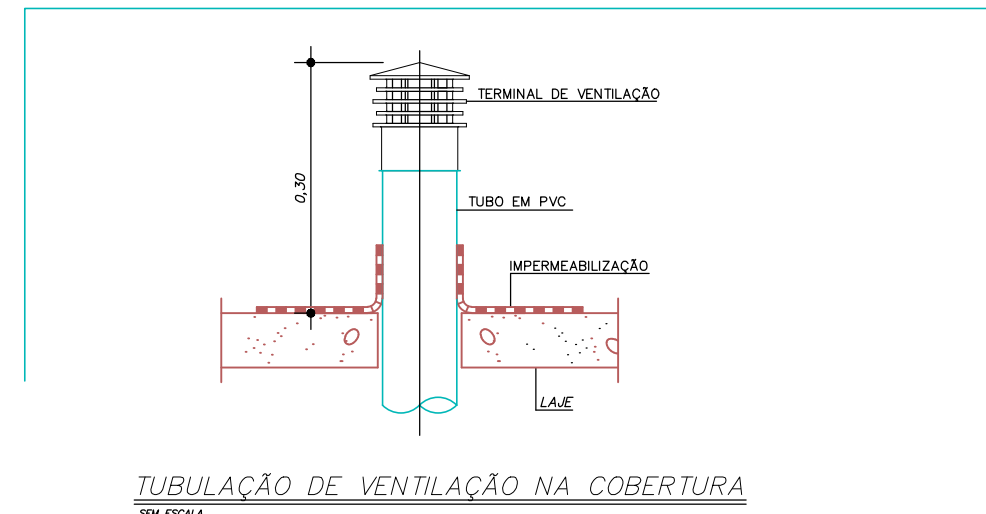

TUBULAÇÃO DE VENTILAÇÃO NA COBERTURA SEM ESCALA

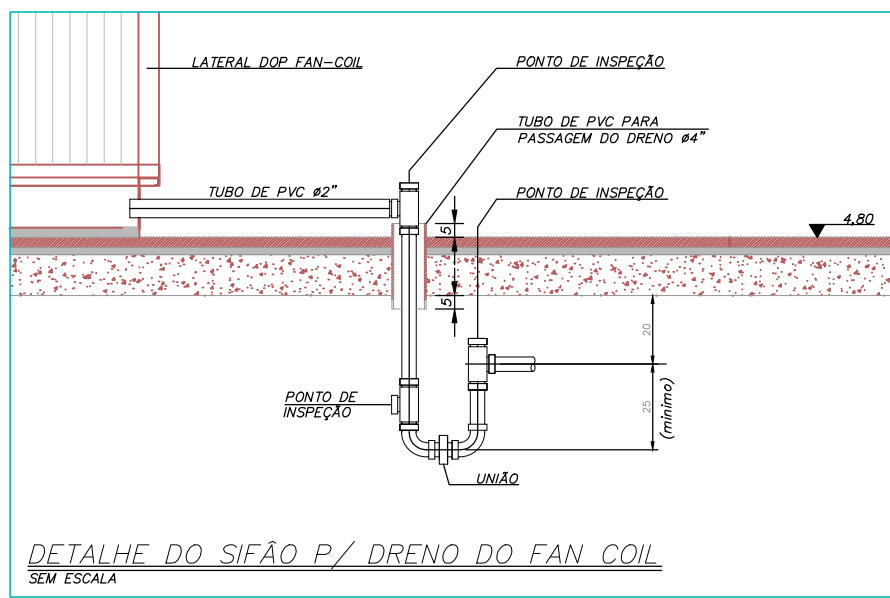

DETALHE DO SIFÃO P/ DRENO DO FAN COIL SEM ESCALA

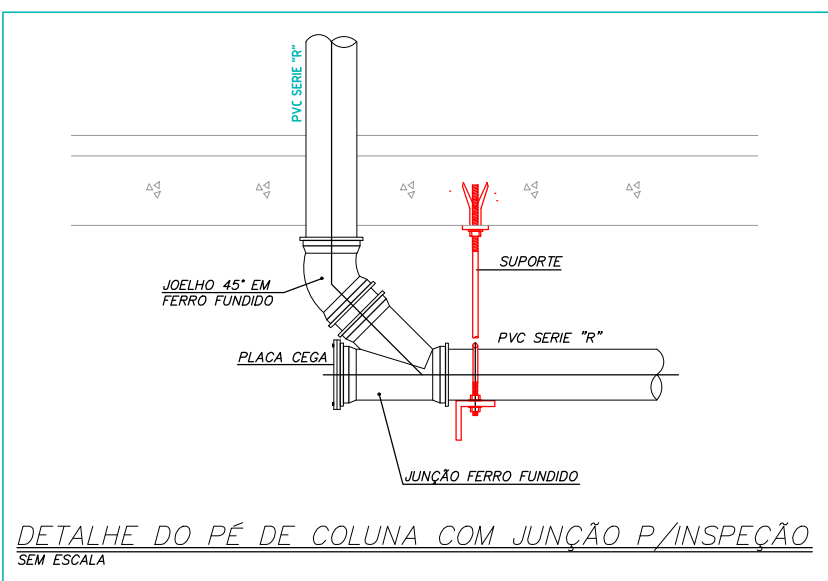

DETALHE DO PÉ DE COLUNA COM JUNÇÃO P/INSPEÇÃO SEM ESCALA

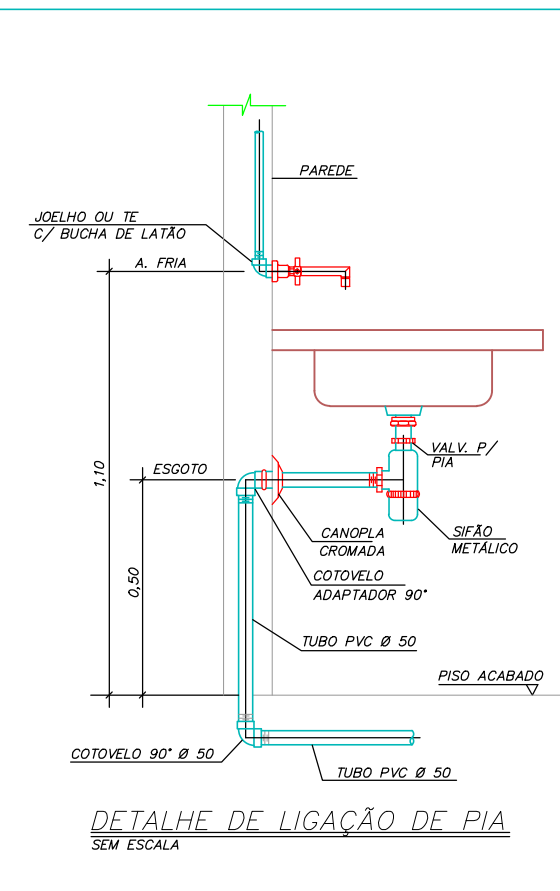

DETALHE DE LIGAÇÃO DE PIA SEM ESCALA

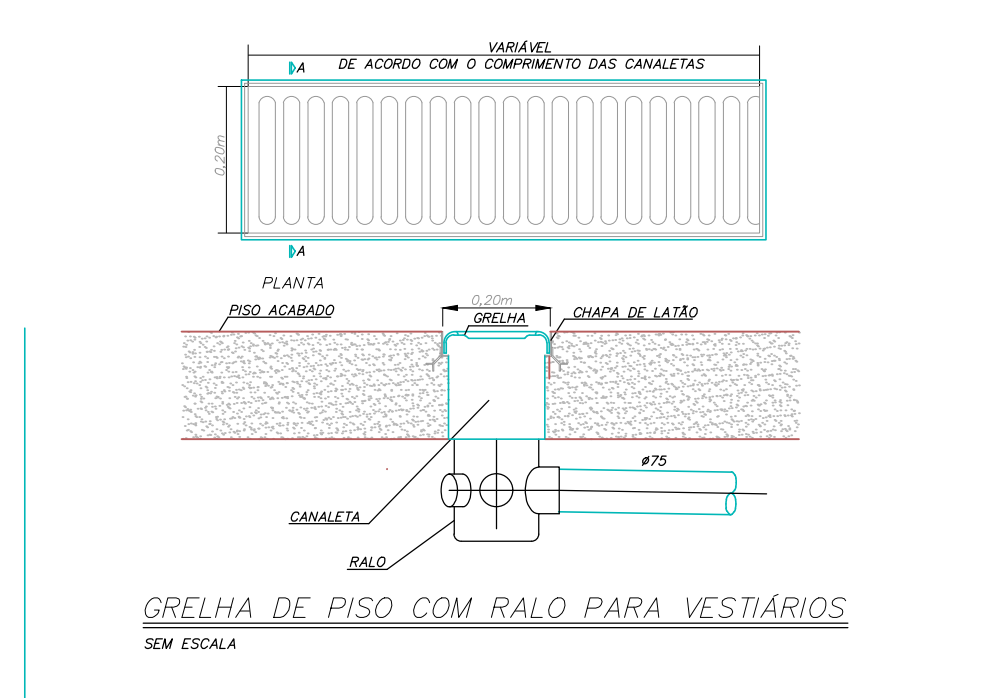

GRELHA DE PISO COM RALO PARA VESTIÁRIOS SEM ESCALA

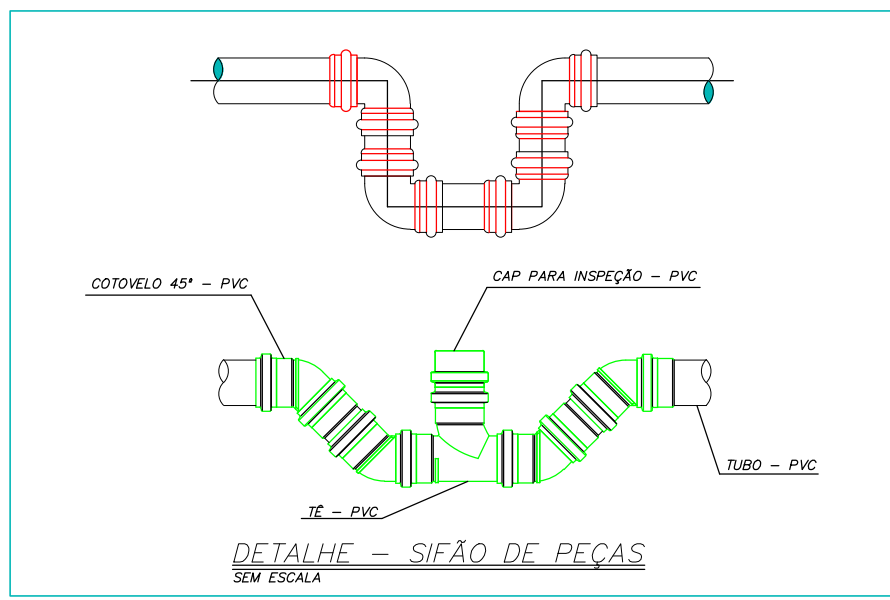

DETALHE - SIFÃO DE PEÇAS SEM ESCALA

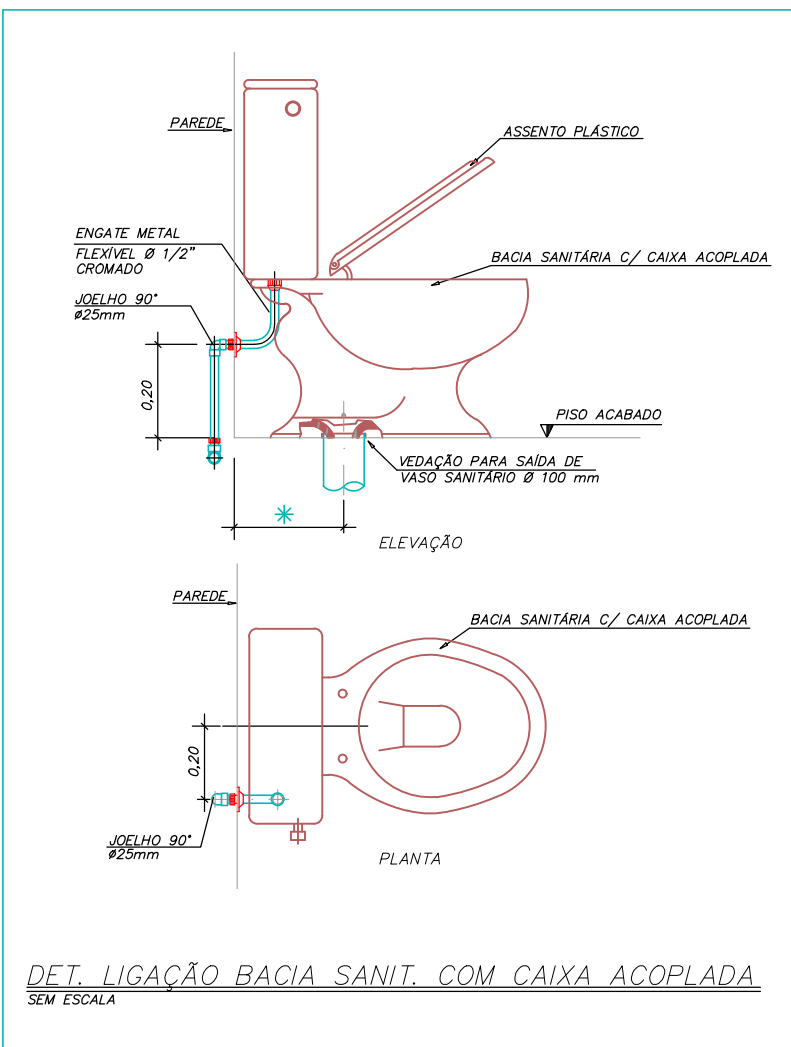

DET. LIGAÇÃO BACIA SANIT. COM CAIXA ACOPLADA SEM ESCALA

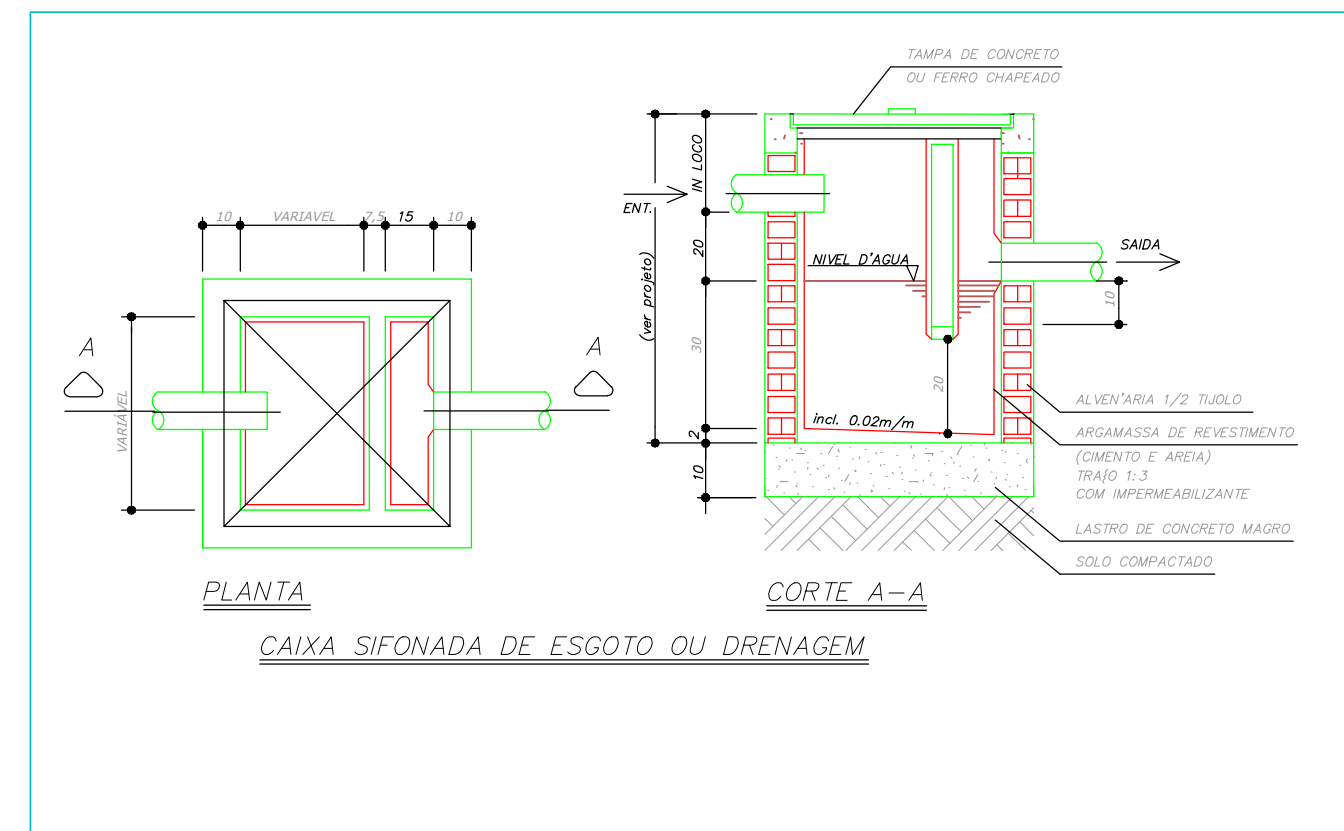

PLANTA CAIXA SIFONADA DE ESGOTO OU DRENAGEM

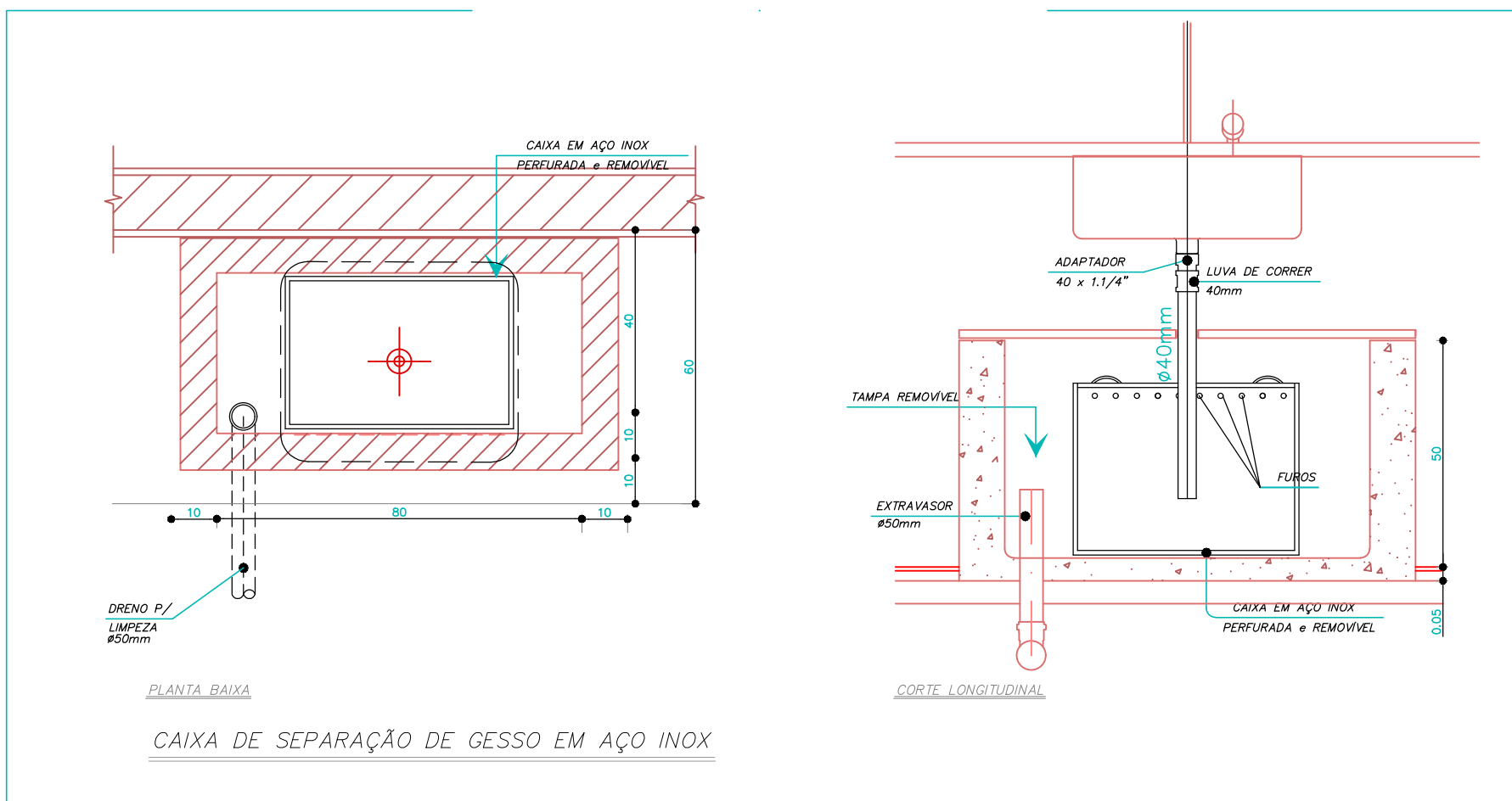

PLANTA BAIXA CAIXA DE SEPARAÇÃO DE GESSO EM AÇO INOX

PROJETO HIDROSSANITÁRIO									
PROJETO HIDROSSANITÁRIO		CONTRATADO: Talis Henrique Pereira Fonseca		CLIENTE: SECRETARIA DE ATENÇÃO PRIMÁRIA À SAÚDE OBRA: CONSTRUÇÃO DE IMÓVEL COMERCIAL					
		Endereço: Rua Toledo, Nº 21 Bairro Vila Nova, Faria - MG		Nº 7					
Contratado: CRIA-MG: 28/04/2024		Telefone: CEL: (35) 9.9879-0332 Email: eng.talishenrique@gmail.com		ENDEREÇO OBRA: UBS PORTE 1				Número Cliente: 472024	
PROJ		VERIF		APROV		UNIDADE (EXCETO INDICADO): CIV		REFERÊNCIA (TEÓRICO): 	
DATA 3/10/2024		DATA 3/10/2024		DATA 3/10/2024		TÍTULO: DETADES SANITÁRIOS, NOTAS E LEGENDAS			
NOME VISTO						DESENHO NÚMERO: 00001		MODO HIDR	
HIDR		ESCALA: INDICADAS NO DESENHO		REVISÃO 00		FOLHA 07/07			
14		15		16		17		18	



## VERIFICAÇÃO DAS ASSINATURAS



Código para verificação: 77F6-9F0E-DFB7-45D3

Este documento foi assinado digitalmente pelos seguintes signatários nas datas indicadas:



LUANA CAROLINE SCHNORR (CPF 027.XXX.XXX-07) em 12/02/2025 15:06:40 (GMT-03:00)

Papel: Parte

Emitido por: Sub-Autoridade Certificadora 1Doc (Assinatura 1Doc)



GIOVANI BATISTA FELTES (CPF 265.XXX.XXX-72) em 13/02/2025 16:05:18 (GMT-03:00)

Papel: Parte

Emitido por: Sub-Autoridade Certificadora 1Doc (Assinatura 1Doc)

Para verificar a validade das assinaturas, acesse a Central de Verificação por meio do link:

<https://campobom.1doc.com.br/verificacao/77F6-9F0E-DFB7-45D3>